



COMUNE DI CASALE SUL SILE

Provincia di Treviso

Via Vittorio Veneto 23 – 31032
P.I. 01557090261

Tel 0422 – 784511 / Fax 0422 – 784509
C.F. 80008210264

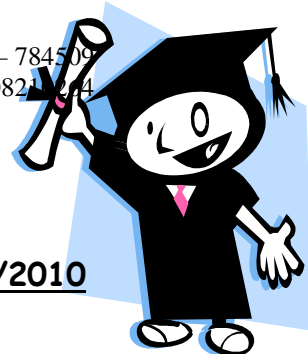

COMUNICAZIONI INERENTI I SERVIZI SCOLASTICI DI TRASPORTO E MENSA PER L'ANNO SCOLASTICO 2009/2010

TRASPORTO SCOLASTICO

Alcune fermate (segnalate dalle apposite tabelle stradali) sono state modificate, si invitano gli utenti quindi a verificare la dislocazione delle stesse prima dell'iscrizione al servizio. Le modifiche si daranno per conosciute ed accettate al momento della sottoscrizione della domanda di iscrizione al servizio così come il regolamento per il servizio del trasporto scolastico vigente ed eventuali successive modifiche allo stesso, visionabile presso il Comune, sul sito internet del Comune e depositato presso la segreteria dell'istituto Comprensivo Statale di Casale sul Sile. Le modalità di pagamento rimangono uguali, come sotto riportato, il costo del trasporto scolastico è quello dello scorso anno e cioè:

Abbonamento ANNUALE con le seguenti modalità:

- euro 130,00 da pagare in unica soluzione entro il 15 novembre 2009; dal 2° figlio sarà applicata una riduzione di euro 20,00
- euro 150,00 da pagare in tre rate trimestrali euro 50,00 per ogni trimestre da pagare entro il 15 ottobre 2009 - 15 gennaio 2010 - 15 aprile 2010; dal 2° figlio sarà applicata una riduzione di euro 20,00 (ultima rata euro 30,00)

Abbonamento MENSILE euro 30,00 per ogni mese di fruizione da pagare entro il 15 del mese

I pagamenti dovranno essere effettuati presso il Tesoriere Comunale, UNICREDIT CASSAMARCA filiale di Casale sul Sile. I tesserini di abbonamento dovranno essere ritirati e vidimati presso l'ufficio scolastico comunale, previa presentazione delle ricevute dei versamenti.

La richiesta di **adesione al servizio** di cui sopra, dovrà essere **consegnata all'ufficio scolastico comunale** compilata e sottoscritta, unitamente alla fotocopia di un documento di identità in corso di validità del sottoscrittore ed eventualmente della liberatoria per gli alunni della scuola primaria, **entro e non oltre il 30 GIUGNO 2009**, mentre il relativo tesserino dovrà essere ritirato sempre presso l'ufficio scolastico, a partire dal mese di **settembre 2009**. Il ritiro del tesserino può essere fatto contestualmente al pagamento della prima (o unica) rata.

MENSA SCOLASTICA

Per quanto concerne il servizio di mensa e refezione scolastica si informa che il servizio sarà gestito nella stessa forma e con le stesse ditte dello scorso anno, **NON potranno essere utilizzati** gli eventuali **buoni residui** che vanno **RICONSEGNAI AI RIVENDITORI** entro e non oltre il **10 luglio 2009**. I buoni pasto saranno distribuiti all'inizio del nuovo anno scolastico, dalle ditte aggiudicatrici del servizio presso rivenditori autorizzati e siti in tutte e tre le frazioni Comunali, i cui nominativi saranno comunicati, come di consueto, con l'avvio delle lezioni scolastiche.

Per ogni eventuale chiarimento l'ufficio scuola rimane a disposizione.

IL RESPONSABILE AREA 1

f.to d.ssa Franca CANONACO