



Comune di
Casale sul Sile

ISCRIZIONI APERTE AI CORSI DI LINGUA ITALIANA DEL CPIA

E ANCHE PER

**CORSI DI SCUOLA MEDIA E INGLESE
APERTI A TUTTA LA CITTADINANZA**

PROMOSSE DALL'AMPLIAMENTO DELL'OFFERTA FORMATIVA DEL CPIA

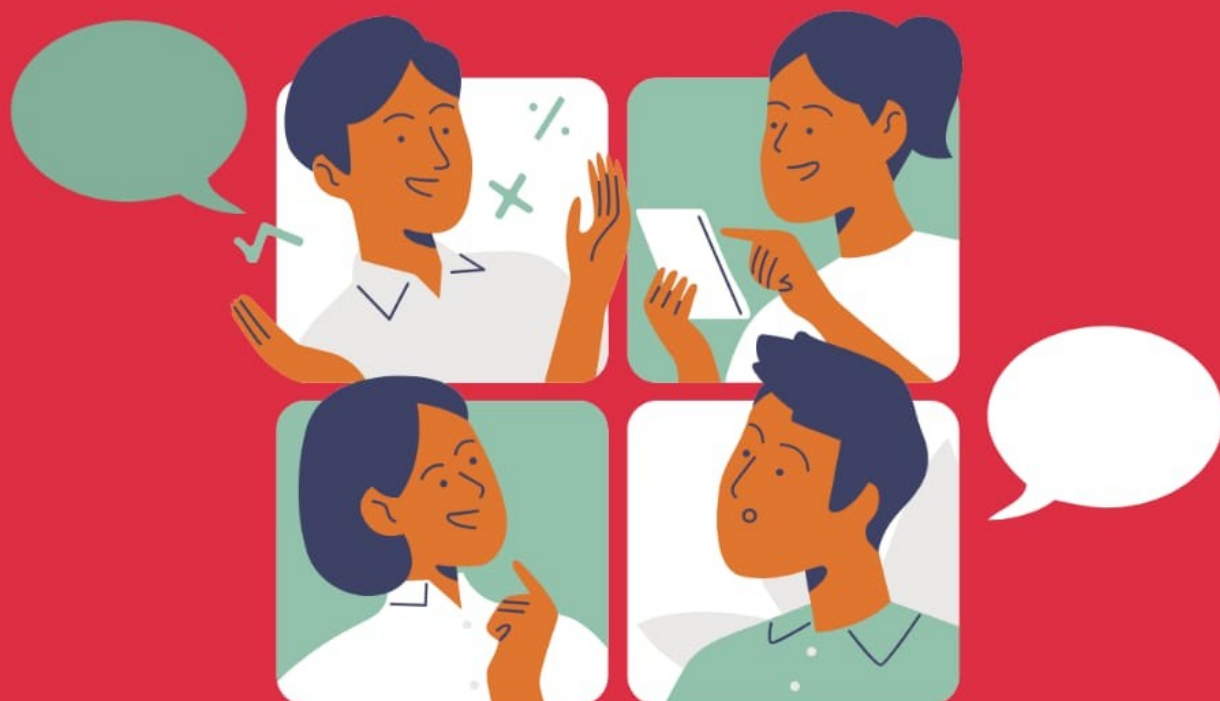

**LUNEDÌ 25 SETTEMBRE
DALLE 9:00 ALLE 14:00**

**SALA EX CONSILIARE AL PRIMO PIANO DEL
CENTRO SOCIALE SITO IN
PIAZZA ALL'ARMA DEI CARABINIERI**

PER INFORMAZIONI TELEFONARE A: 0422/784505 - 0422/784529 - 0422/784530